

MCI-MLB Service Technique

De: LAURENT Matthieu [mlaurent@mci-mlb.fr]
Envoyé: mardi 3 novembre 2009 15:38
À: mlaurent@mci-mlb.fr
Objet: Week End à Marseille (2/2)
Pièces jointes: image001.jpg; image002.jpg; image003.jpg; image004.jpg; image005.jpg; image006.jpg; image007.jpg; image008.jpg; image009.jpg; image010.jpg; image011.jpg; image012.jpg; image013.jpg; image014.jpg; image015.jpg; image016.jpg; image017.jpg; image018.jpg; image019.jpg; image020.jpg; image021.jpg; image022.jpg; image023.jpg; image024.jpg; image025.jpg; image026.jpg; image027.jpg; image028.jpg; image029.jpg; image030.jpg; image031.jpg; image032.jpg; image033.jpg; image034.jpg; image035.jpg; image036.jpg; image037.jpg; image038.jpg; image039.jpg; image040.jpg; image041.jpg; image042.jpg; image043.jpg; image044.jpg; image045.jpg; image046.jpg

Samedi après-midi, c'est petite plongée, aux vues de celle du matin, il faut aller mollo.

Programme la grotte à Peres : qui remonte de 25 à 6m, et dans laquelle Peres a essayé de cultiver des éponges.

Ensuite, suite de la plongée dans la zone des 20 m

On termine dans une "piscine" qui forme une petite crique et dans laquelle on accède par une arche.

C'est une belle plongée détente, pour se remettre de celle du matin.

De retour au port, après la préparation matérielle de la plongée du lendemain, nous rentrons prendre une bonne douche.

Je discute un peu avec Anne, et elle est Ok pour que fassions une plongée sur la Drome le dimanche matin.

C'est une épave qui repose sur 52m de fond. Elle est bien conservée et riche au niveau vie.

Je ne l'ai encore jamais faite. Nous planifions avec Romu et Fabien 20 minutes dans le fond max et 30 minutes max de palier. Soit avec la remontée 53 minutes au total. Remontée en pleine eau avec un pony, c'est bien : je ne l'ai pas encore travaillé avec les 2 "singes".

La plongée n'est pas mal, mais la visi est courte.

Par erreur, on commence par l'avant de l'épave, qui est cassée en deux. On repart vite vers l'arrière, plus intéressant. On survole les coursives et on arrive au canon de poupe.

Il est déjà temps de revenir vers le mouillage.

Il se situe au niveau de la cassure. Nous y sommes 17 minutes après la mise à l'eau. Avec la purée de pois je ne le retrouve pas : après 2 minutes de recherche on attaque la remontée : cela ne sert à rien de perdre trop de temps. On larguera un parachute.

La remontée se passe bien. Nous avons 33 minutes de palier, soit une plongée totale de 55 minutes. (bien sur j'ai 10 minutes de moins avec mon ordinateur multi-gaz). Romuald a des paliers qui s'ajoutent petit à petit et terminera sa déco après une heure. Dommage on était bien dans les clous et on va être un peu en retard.

Le bateau qui suivait notre parachute de palier est juste à côté et il nous récupère sans délais. Ca va, Eric n'est tout rouge et on aura juste droit à une petite remarque.

LE temps est magnifique et on file pour le retour. On discute un peu des possibilités pour l'après-midi.

On était dans la première rotation ce matin et donc on rentre tôt. On pourra aussi repartir tôt. C'est ok pour le Planier, l'île avec le phare, en plein milieu de la rade de Marseille, même si ce n'est pas tout prêt. On a trois épaves de faisables sur place : un Messerschmitt allemand sur 43m, le Chaouen de 25 à 5m et le Dalton de 30 à 10m. Le choix se portera sur le Messerschmitt et le Dalton.

Pendant midi, on regroupe un peu nos affaires, afin de ne pas prendre trop de temps au retour.

Avant de partir, ils annoncent les résultats du niveau 4. Fabrice, un de nos encadrants est reçu haut la main : félicitations, maintenant tu va pouvoir emmener des plongeurs en explo et former jusque 20m : tu vas voir, tu va te régaler.

On ne traîne pas et c'est parti. Il y a quand même une petite demi-heure de navigation.

Eric nous largue et on descend directement sur l'avion. J'ai demandé à R&F de ne pas s'approcher de suite, mais de me laisser une petite minute pour les photos d'ambiance. La visi est plutôt bonne.

Nous restons 6-7 minutes en bas, puis c'est parti vers le tombant et une cheminée remplie de gorgone. La c'est gros stress pour moi : j'aperçois des gouttes DANS mon caisson d'appareil photo. Je vois à l'avant qu'il y en a pas mal.

Je guide rapidement la palanquée vers le Dalton. Ca n'a pas l'air trop important comme entrée d'eau, mais je ne serais pas tranquille du reste de la plongée.

Je rallume de temps en temps l'appareil pour faire quelques photos.

Je n'y tiens plus dès les 50 bars atteints, on sort de l'eau.

On est juste au niveau du débarcadère et Eric s'amarre. On va se dégourdir un peu les jambes, et surveiller l'autre groupe de plongeurs qui vient de se mettre à l'eau.

La météo est vraiment agréable, même si le vent se lève un peu.

Pour le retour, la mer commence à moutonner légèrement.

Voilà, c'est déjà finit.

On prend une bonne douche brûlante, puis on boucle les sacs.

Les minibus nous reconduisent vers la gare.

C'est promis, on reviendra bientôt

@ plus tard pour de nouvelles aventures (Asiatiques cette fois-ci)

Mattieu

La grotte à Pérès



Eponge jaune et corail rouge

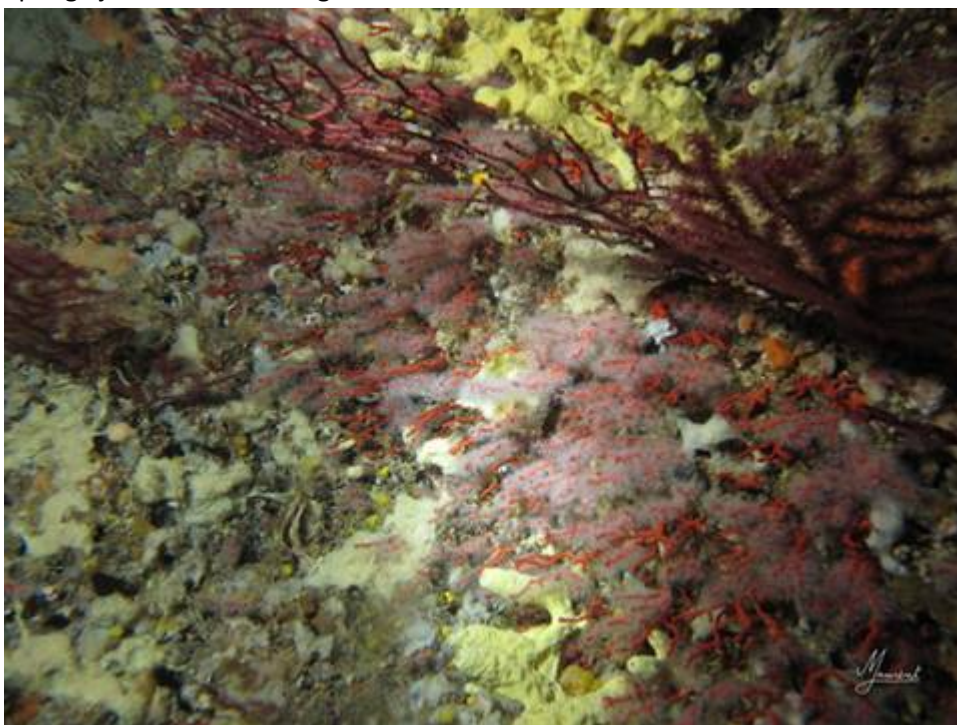

On joue avec un poulpe



Tiens un congre dans ce trou, avec aussi pleion de crevettes, regardez bien.



Entrée de la crique





Vue mixte : dessous et dehors





Pas mal tranquille



La proue de la Drome



Forte présence de poissons le long de la coque





Un filet pris dans un boussoir

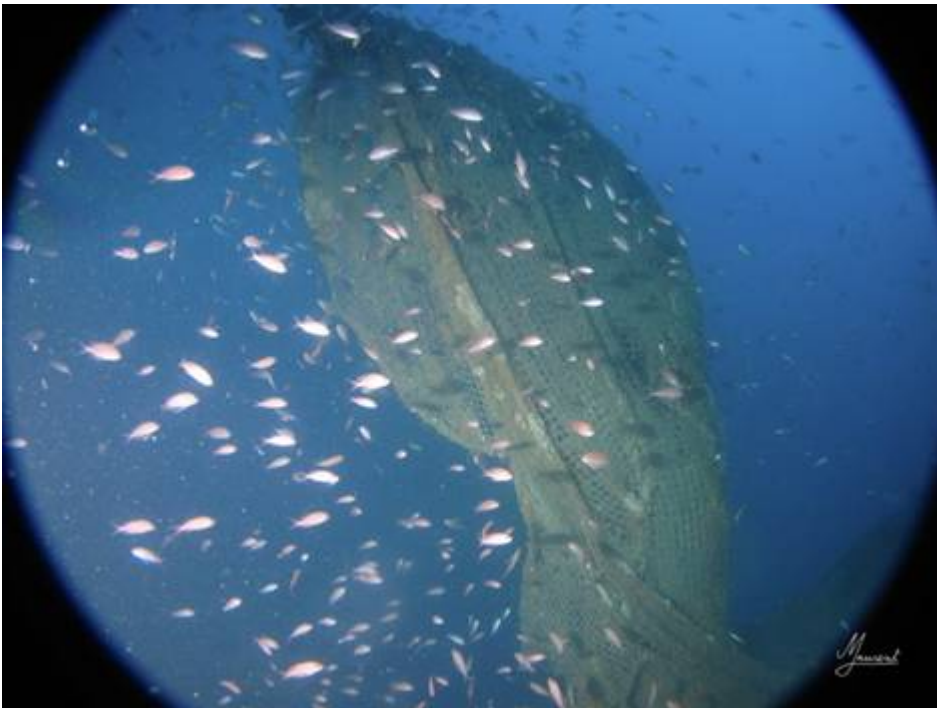

Encore et toujours des petits poissons

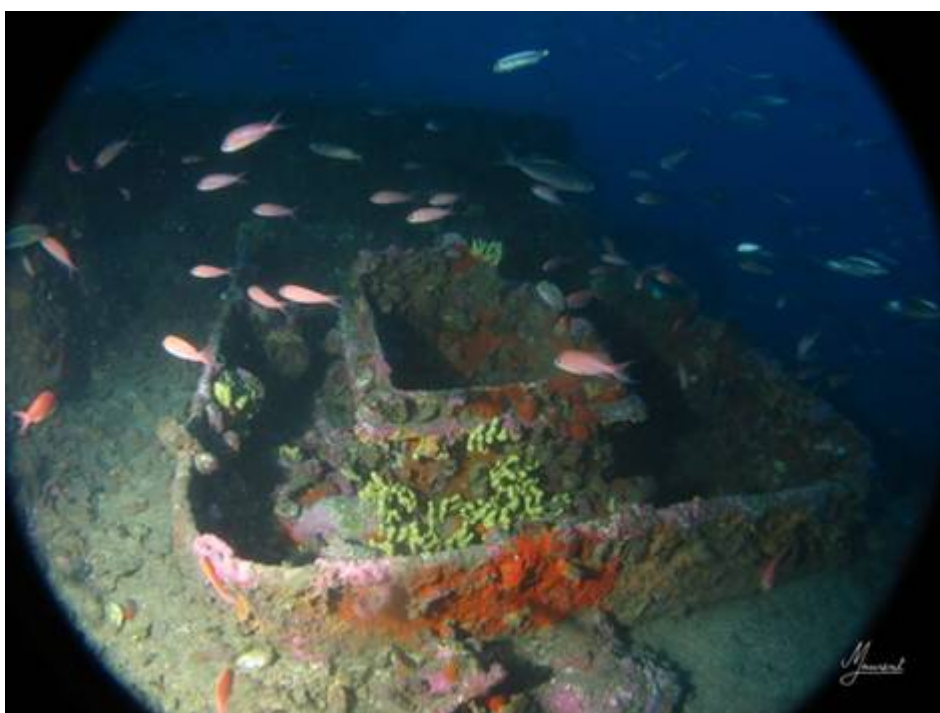

Le canon



Romuald et le canon en arrière plan



Au retour, fabien au dessus des coursives





Aller, on ne traîne pas ...



Le Messerschmitt







La cheminée de gorgones



Arrivée sur le Dalton



Un banc de Saupes



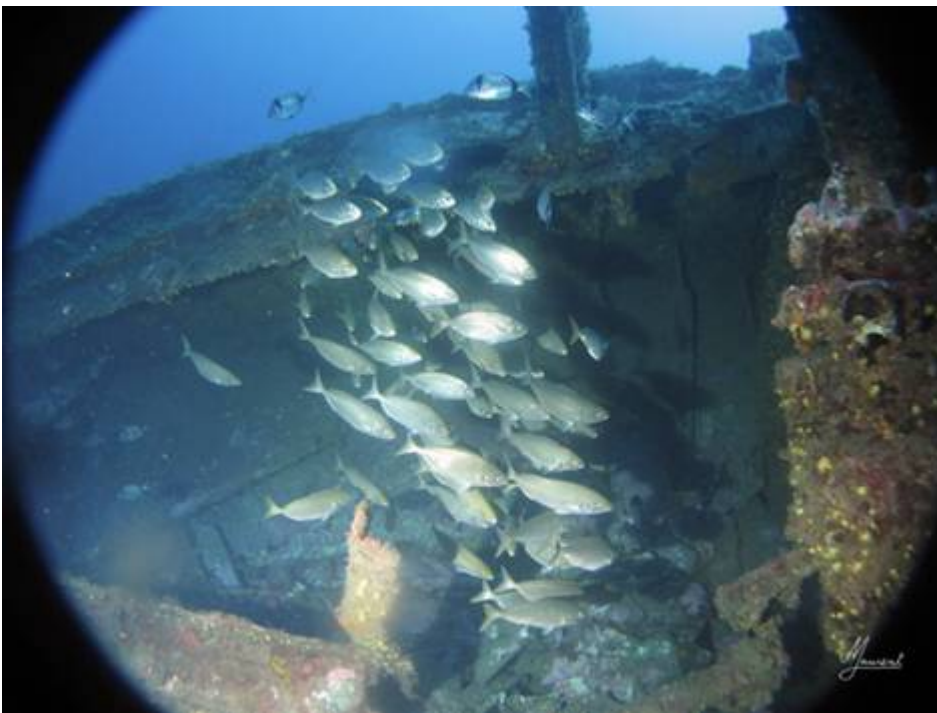

La chaudière



Romuald se prommene



Coucou fabien



Le Dalton est pas mal disloqué





La proue

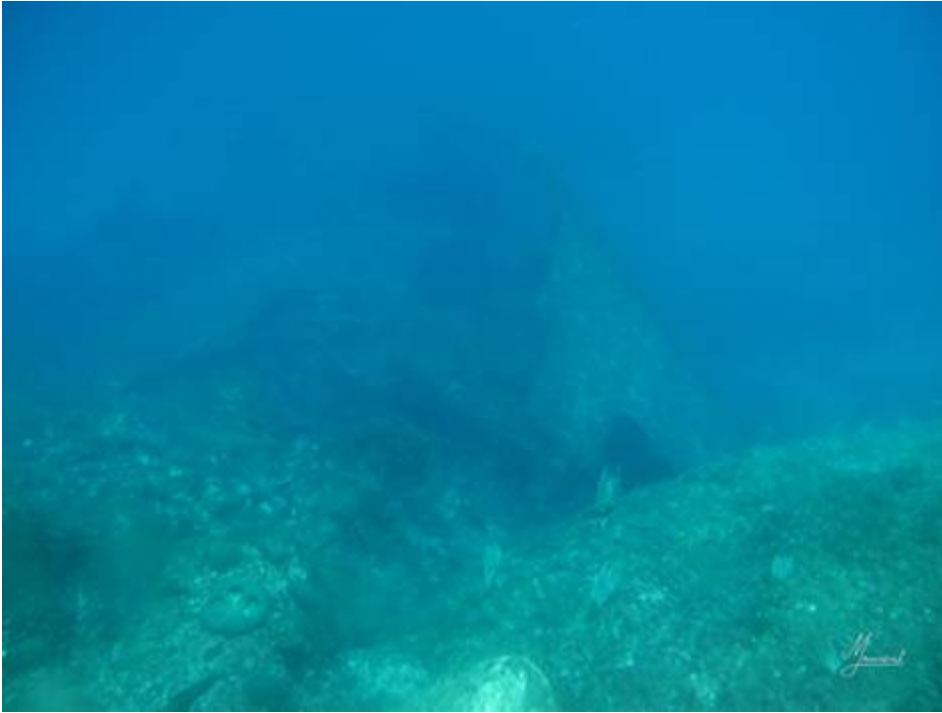

Un genre de Bernard l'hermite mais avec des anémônes dessus



On s'amare sur l'île



Elle est pas belle la vie !!



Regarde les bulles : ils sont là les plongeurs



Le phare du Planier



@ bientôt

Plus de photos sur www.legourou.net